

Kj. Kuvshin  
642233

# Et kvalitetsprogram i 15 varianter



**nordbo huse**



# huset

er på 143 veldisponerede kvadratmeter.

Vi har lagt vægt på, at huset indeholder de faciliteter, der giver hele familien udfoldelsesmuligheder. I grundplanen nedenfor er der kæmpe-stue på 55 kv.m., et godt rummeligt køkken med spiseplads foran vinduet. To badeværelser, ét med liggebadekar, ét med bruseniche. Soveværelset og børneværelset er så store, at rummene virkelig kan udnyttes.

Er stor vinkelstue sagen for Dem, så vælg huset her. Variationerne har De på næste side.

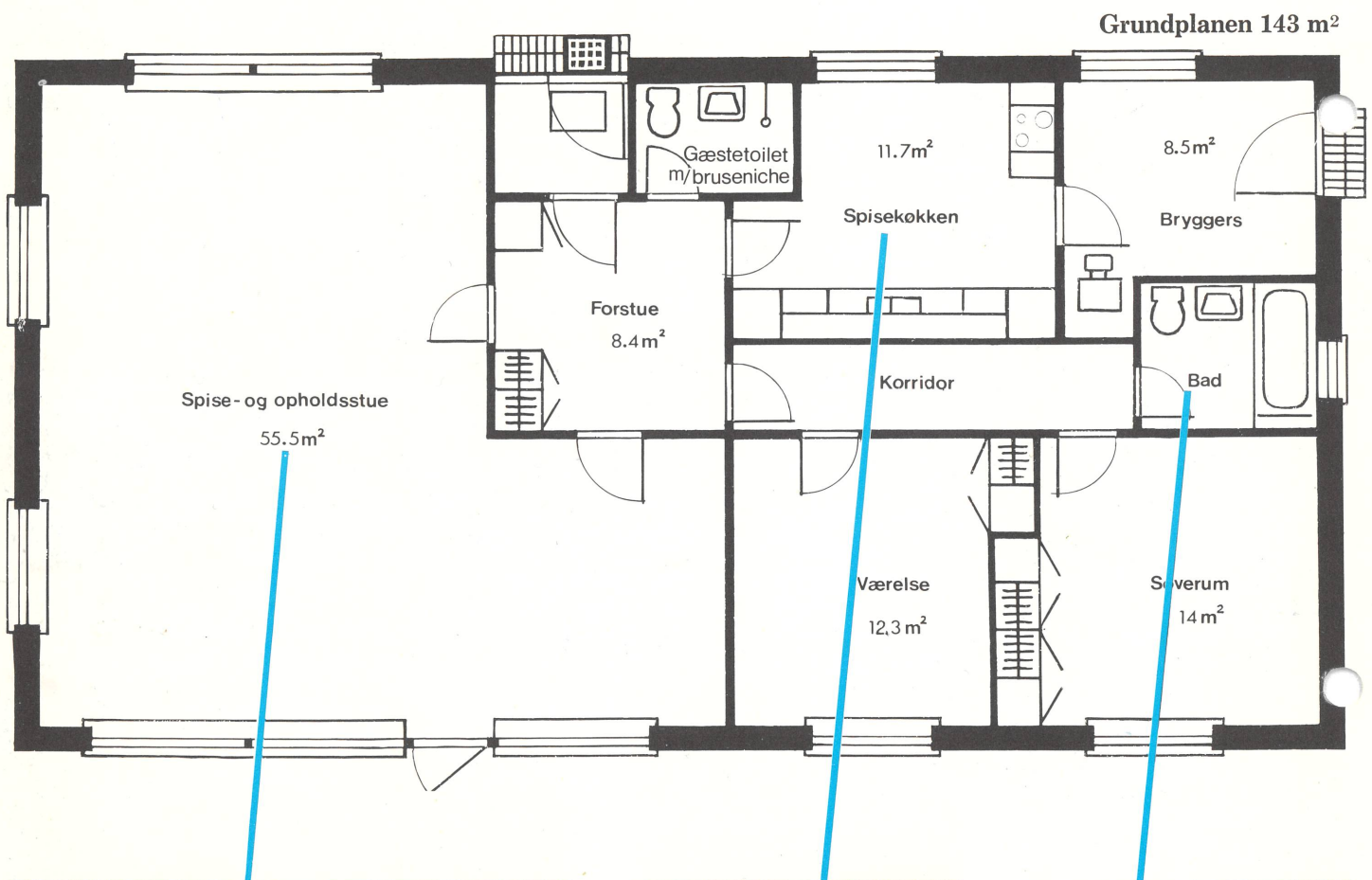



# og de 14 varianter

De 14 varianter er alle på 143 kv.m. som grundplanen. Variationerne består i, at De i stedet for den store stue på 55 kv.m. kan vælge to stuer, ekstra værelser m.m. Resten af huset er fast fra type til type (mærket med blå). Vælg selv. Kvaliteten er den samme. Prisen er den samme.

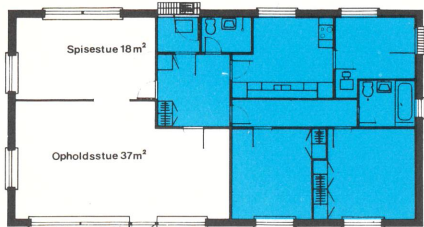

**Type 1.** I stedet for én stor stue på 55 kv.m., får De her en spisestue på 18 kv.m. og en opholdsstue på 37 kv.m.

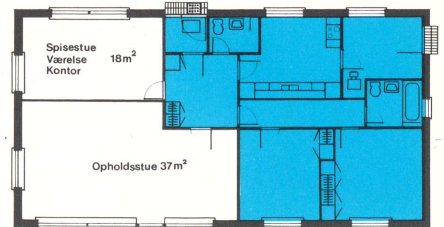

**Type 2.** Som type 1, men her er ikke adgang fra spise- til opholdsstue. Rummet kan også benyttes til soverum.

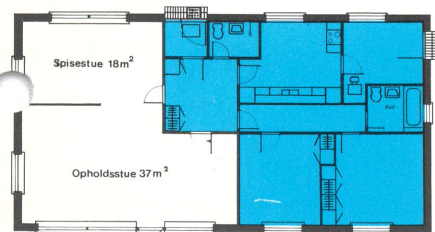

**Type 3.** Som type 1, men døren mellem spise- og opholdsstue er erstattet af en 2½ meter bred passage.

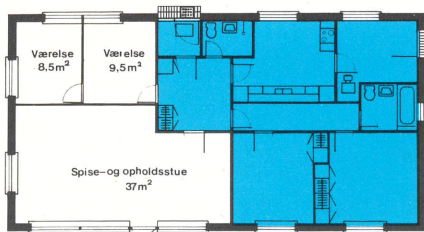

**Type 4.** Her er huset til dem, der vil have mange rum.

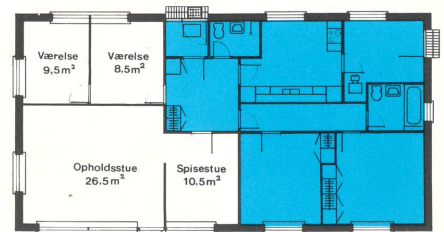

**Type 5.** Igen en løsning med mange rum. Den store stue på 26,5 kv.m., en spisestue på 10,5 kv.m. og to værelser.

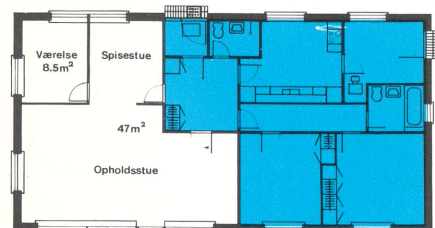

**Type 6.** En løsning for dem, der vil have et værelse ekstra samtidig med en meget stor stue.

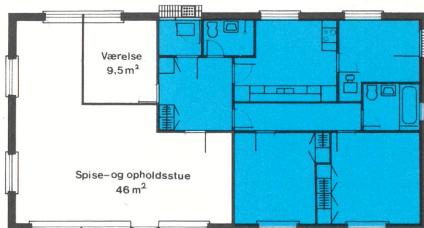

**Type 7.** Den store vinkelstue til både spising og ophold er her på 46 kv.m. Yderligere er her et godt værelse.

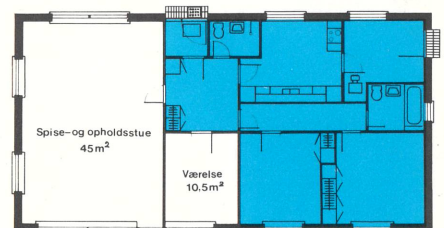

**Type 8.** Et hus med den store spise- og opholdsstue på 45 kv.m. og et ekstra værelse på 10,5 kv.m.

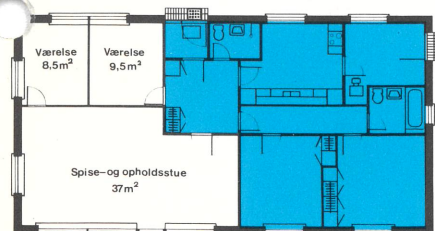

**Type 9.** Identisk med plan 4, men med dør til det ene værelse fra den store stue på 37 kv.m.

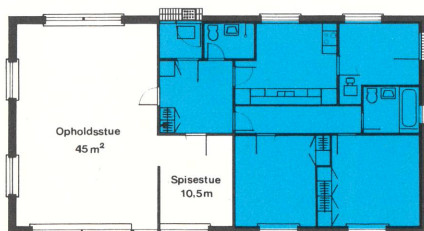

**Type 10.** Identisk med type 8. Men her er adgang til det ekstra værelse (spisestue) fra opholdsstuen.

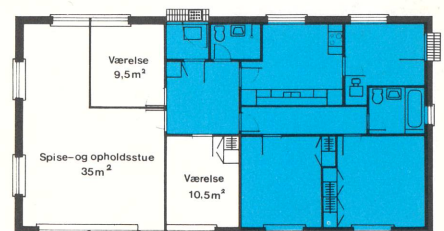

**Type 11.** Her er en ideel løsning for familien, der ønsker mange rum og så en vinkelstue ovenikøbet.

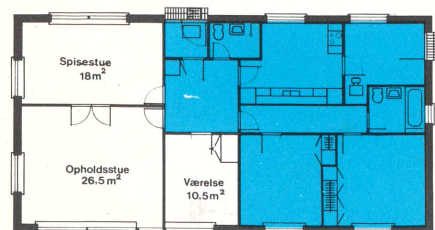

**Type 12.** Den oprindelige store stue på 55 kv.m. er her delt i en spisestue, en god opholdsstue og et ekstra soverum.

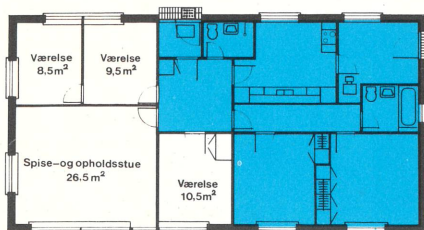

**Type 13.** En velegnet plan for familien med store børn, der skal have hvert sit værelse.

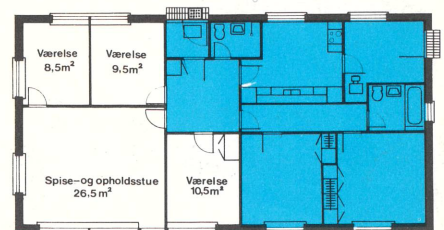

**Type 14.** Samme løsning som type 13, men her er adgangen til det ene af de tre ekstra værelser fra stuen.



# konstant kvalitet

## kvalitetserfaring

NORDBO HUSE har erfaring i kvalitet. Indenfor de sidste år har vi bygget over 1.000 huse – de fleste af vor standardtype på 143 kv.m. Det betyder kendskab til enhver detalje. Det betyder priser, der er til at forstå.

NORDBO HUSE's 15 typer er baseret på stordriftens fordele. Ved at bygge disse varianter op over én grundtype, har vi kunnet rationalisere helt til bunds.

## kvalitetsmaterialer

Men en rationalisering, der ikke går ud over kvaliteten. Alle materialer er grundigt vurderet, kontrolleret. Det betyder garanti for ensartet kvalitet fra hus til hus. Når man køber hus, bør man sammenligne. Se på listen over de vigtigste detaljer ved NORDBO huse. Gå den igennem. Prøv at sammenligne. Se på prisen (der ligger et prisblad indeni denne brochure). Prøv at sammenligne én gang til. Det betaler sig.



### facader og gavle

Ydermur 30 cm SHT teglelement.  
Overgavle 5/8" vandfast finér af oregon pine i 4" profil.

### indvendige vægge

75 mm gasbetonelementer.

### køkken

Vordingborg egelaminat.

### badeværelser

IFØ hvid standard.

### hvidevarer

Emhætte, køleskab, 4-pladet el-komfur.

### varmeanlæg

Esso oliefyr, type 100 L. Rio panel-radiatorer. KTK stålskorsten.

### tag

Cementtegl af BRAAS-typen.

### gulve

Opholdsrum: aske- eller egeparket i fletmønster. Våde rum: slidlag eller mosaikstifter.

### vinduer

Centrum tophængte, thermoruder.

### døre

Centrum standard.

få en fornuftig hussnak med en af vore konsulenter

# nordbo huse

HOLSBJERGVEJ 41 - 2620 ALBERTSLUND - TELEFON (01) 64 22 33